

Omologata dal Comitato Provinciale F.I.A.S.P. di Mantova - N° MN 017 del 11/01/18

ORGANIZZAZIONE:

ASD G.P. Arci Goodwin.

PARTENZA:

Ore 20,00 - 20,30 Ostiglia Via Gramsci, presso lo Stadio Comunale.

CONTRIBUTO DI PARTECIPAZIONE:

Euro 3,00 con riconoscimento - Euro 1,50 senza riconoscimento.

Per i non tesserati FIASP sarà obbligatorio acquistare il cartellino di partecipazione con la maggiorazione di euro 0,50, per l'assicurazione giornaliera, rilasciando il proprio nome, cognome e data di nascita, al fine di adempiere agli obblighi previsti relativamente al D.P.C.M. 03/11/2010.

ISCRIZIONI:

Bisi Paolo cell. 338 5903771 - Tel. 0386 40097 - jonathan_b@alice.it
Chiusura iscrizioni per i gruppi ore 12,00 del 29/06/2018.

RICONOSCIMENTO AI PARTECIPANTI:

1 kg di riso Carnaroli della Riseria Chiodarelli di Ostiglia.

RICONOSCIMENTO AI GRUPPI:

Oggetti vari, con un minimo di 10 iscritti.

Tali somme, sono contributi non soggetti ad IVA a norma dell'articolo 4 secondo e sesto periodo DPR 633/72 e successive modificazioni. I contributi su indicati, sono finalizzati alla realizzazione della manifestazione oggetto del presente volantino in diretta attuazione degli scopi istituzionali ai sensi dell'articolo 2 comma 1 lettera A/B, DLGS 460/97 e dell'art. 111 del TUIR.

NOTIZIE UTILI PER I PARTECIPANTI:

- La Manifestazione è assicurata per la Responsabilità Civile Verso Terzi ed infortunistica per i partecipanti. L'Assicurazione non copre infortuni nei confronti dei partecipanti che: non si attengano agli orari ufficiali di partenza, non abbiano il cartellino di partecipazione ben visibile con scritto nome, cognome ed eventuale Gruppo d'appartenenza, non rispettino gli itinerari prefissati dall'organizzazione. Al momento dell'iscrizione si considera tacita l'idoneità fisica del partecipante il quale dichiara espressamente d'essere in regola con gli ordinamenti previsti (D.M. 28.02.1983 tutela sanitaria) per sostenere attività non agonistica.

- Tutti i partecipanti con l'iscrizione alla Manifestazione accettano i Regolamenti FIASP consultabili presso il tavolo dei Commissari Tecnici Sportivi addetti ai servizi. Per quanto non citato sul presente depliant valgono le norme: FIASP - IVV.



8° Prova del Criterium Provinciale



CORSA COMPETITIVA KM. 10

PARTENZA UFFICIALE: Ore 20,30 Ostiglia Via Gramsci, presso lo Stadio Comunale.

CONTRIBUTO DI PARTECIPAZIONE: Euro 6,00 di iscrizione di chi è già in possesso del chip e che sia stato riattivato. Costo del chip il giorno della gara noleggio giornaliero euro 6,00. Alla fine della manifestazione dovrà essere riconsegnato il chip e verranno restituiti euro 5,00

RICONOSCIMENTO: 1 kg di riso Carnaroli della Riseria Chiodarelli di Ostiglia.

INFORMAZIONI - ISCRIZIONI:

Barbolini Angelo - Cell. 347 9080707 - angelo.barbolini@tin.it

SERVIZIO: Spogliatoi, docce

SERVIZIO: Rilevamento tempi a cura della MySdam tramite Ass. Cronometristi G. Vergani - Mantova.



FEDERAZIONE ITALIANA
DI ATLETICA LEGGERA
Comitato Provinciale Mantova

PREMIAZIONI GARA COMPETITIVA VERRANNO DATI PREMI ALIMENTARI AI PRIMI 20 UOMINI ASSOLUTI E ALLE PRIME 10 DONNE ASSOLUTE

REGOLAMENTO:

La manifestazione si svolgerà qualsiasi siano le condizioni atmosferiche. Possono partecipare tutte le società e gli atleti in regola con il tesseramento FIDAL per l'anno 2018 o tesserati per Enti di Promozione Sportiva affiliati alla FIDAL, previa presentazione della tessera e copia del certificato medico; questi ultimi non entreranno comunque nella classifica del Criterium Provinciale. Le iscrizioni devono essere effettuate entro le ore 20,15 del 29 Giugno 2018. Tutti gli atleti e/o presidenti delle società di appartenenza con la partecipazione alla gara dichiarano di conoscere ed accettare il presente regolamento, comprese le norme sulla tutela sanitaria in atletica leggera come previsto dalle leggi vigenti e di essere in regola con le norme FIDAL, esonerando in tal senso l'Associazione Sportiva organizzatrice da ogni responsabilità in materia di tutela sanitaria, civile e penale. Per quanto non contemplato nel presente avviso valgono le norme emanate dalla FIDAL.

Gli organizzatori declinano ogni responsabilità per quanto possa accadere ad atleti persone e cose, prima durante e dopo la manifestazione.

Per quanto non contemplato nel presente avviso valgono le norme emanate dalla FIDAL. Gli organizzatori declinano ogni responsabilità per quanto possa accadere ad atleti persone e cose, prima durante e dopo la manifestazione.

Il presente dépliant può essere esposto unicamente in locali pubblici del Comune dove si svolge la marcia, pertanto l'eventuale rinvenimento dello stesso in locali pubblici d'altri Comuni è da ritenersi puramente casuale e comunque non predisposto da questa organizzazione. Lo stesso è distribuito direttamente da un incaricato ai partecipanti alle manifestazioni podistiche. L'Organizzazione non risponde di ogni altra forma di divulgazione. Il servizio fotografico sul sito: www.podisti.net





**Punto
CAMPAGNA
AMICA**

Az. Agr. CORRADO LONGHI
Produzione Propria e Vendita diretta

Str. Logonovo Comuna Bellis, 11/b
OSTIGLIA (MN)



**ALLEANZA
ASSICURAZIONI**



COOPERATIVA SOCIALE ING. BENTIVOGLIO S.C.R.L.
Via Vittorio Veneto, 35 - 46035 OSTIGLIA
e-mail: coop.bentivoglio@gmail.com
CELL. 342 6478388

- **CURA E MANUTENZIONE DEL PAESAGGIO**
(sfalcio erba, piccole potature, siepi, giardini, aiuole)
- **PULIZIA GENERALE**
(edifici privati, case di riposo, pubbliche amministrazioni,
uffici, ambulatori, condomini, chiese)
- **PICCOLI TRASLOCHI**
(sgombero cantine, soffitte con conferimento in discarica)

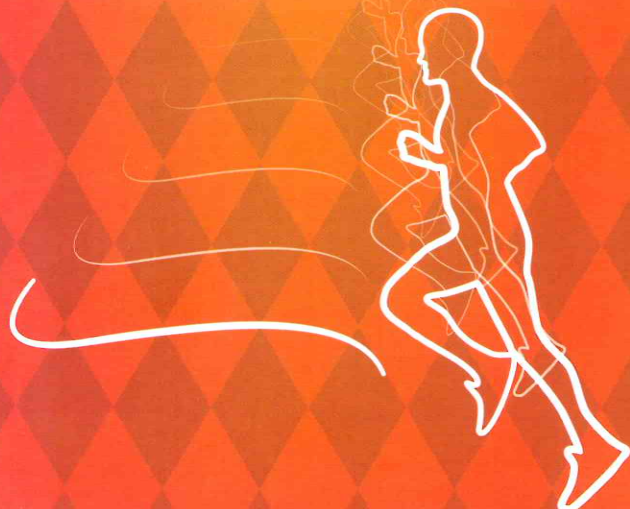

Comune
di Ostiglia



provincia
di mantova



G.P. ARCI GOODWILL
LIBIOLA



FIASP



Confederazione Europea
Sport Popolari



F.I.A.S.P.
SPORT FOR ALL ASSOCIATION



FEDERAZIONE ITALIANA
DI ATLETICA LEGGERA
Comitato Provinciale Mantova

STRACORNELIO

12^a Edizione

**Venerdì 29
Giugno 2018**

OSTIGLIA (MN)



Manifestazione podistica ludico motoria non competitiva a passo libero
aperta a tutti e valida per il Concorso Nazionale F.I.A.S.P. "Piede Alato"
e Internazionale IVV di km 5 - 10;

Gara competitiva FIDAL di km 10 valida per Criterium Provinciale